

MAAKORRALDUSKAVA

Ida-Viru maakonnas Narva-Jõesuu linnas Tõrvajõe külas asuvale Narva metskond 69 kinnisasjale (registriosa nr 2220550, katastritunnus 51401:001:0342, omanik Eesti Vabariik, riigivara valitseja Kliimaministeerium, volitatud asutus Riigimetsa Majandamise Keskus) juurdelõike tegemiseks

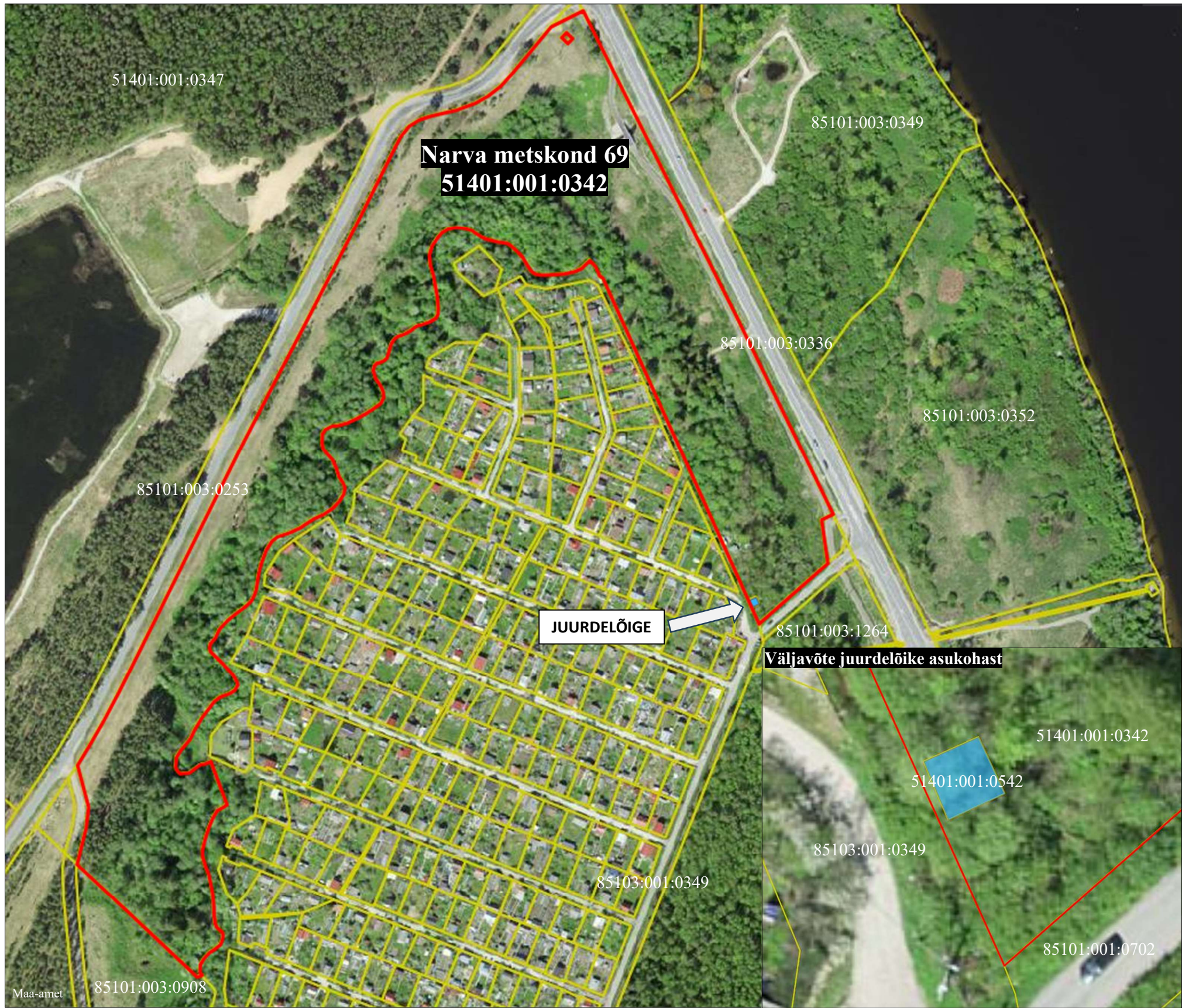

Leppemärgid:

- katastriüksuste piirid
- juurdelõige (Lina katastriüksus)
- Narva metskond 69 katastriüksuse piir pärast juurdelõike tegemist

Kooskõlastus:  
Riigimetsa Majandamise Keskuse esindaja  
/allkirjastatud digitaalselt/

Koostaja:  
Maa-ameti riigimaade büroo peaspetsialist  
Maarika Anger /allkirjastatud digitaalselt/

Koostamise kuupäev: 19.09.2023